

**Consumo di suolo
(2006 - 2020)
(ha)**

- ≤ 1
- 1 - 2
- 2 - 5
- 5 - 10
- ≥ 10

**Consumo di suolo
(2020 - 2021)
(ha)**

- ≤ 1
- 1 - 2
- 2 - 5
- 5 - 10
- ≥ 10

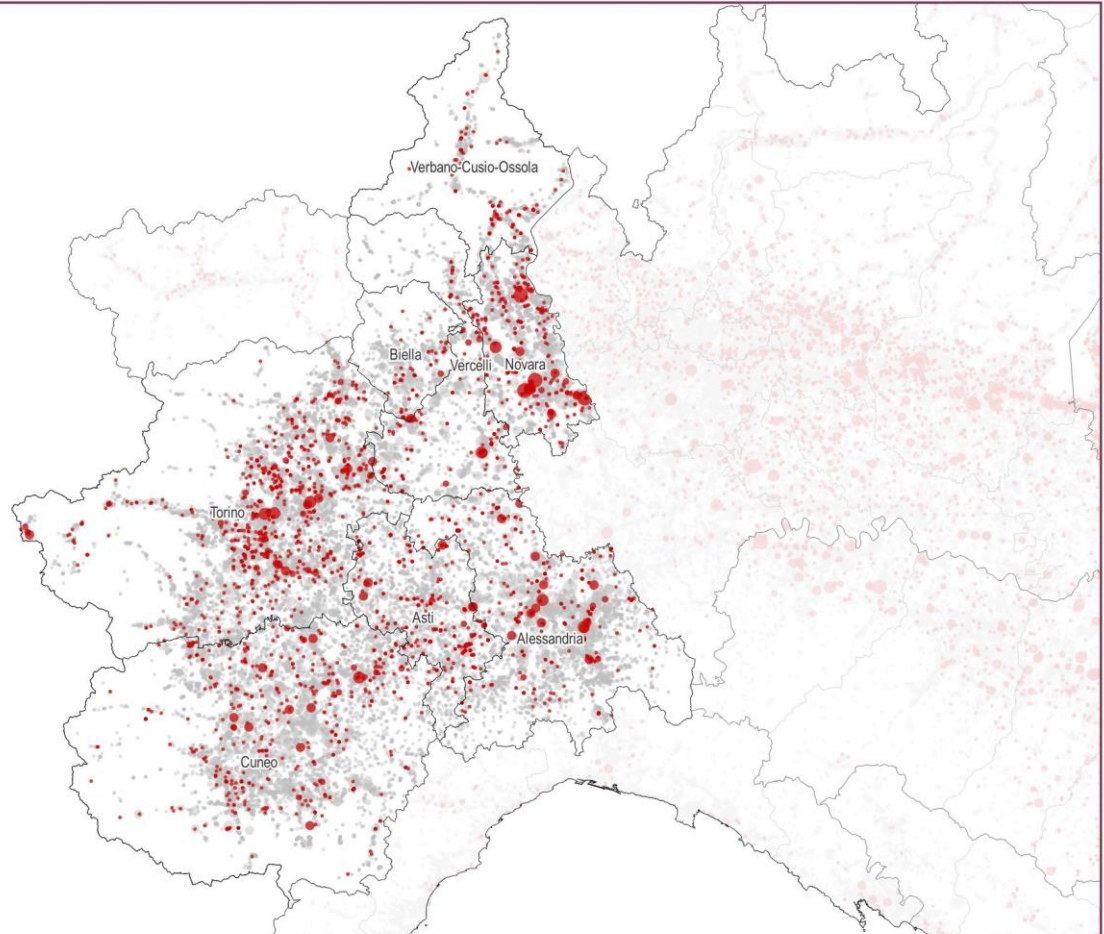

Consumo di suolo 2006 - 2021: localizzazione dei cambiamenti (ettari)

0 15 30 km

**Consumo di suolo
(2020 - 2021)
Permanente
(ha)**

- ≤ 1
- 1 - 2
- 2 - 5
- 5 - 10
- ≥ 10

**Consumo di suolo
(2020 - 2021)
Reversibile
(ha)**

- ≤ 1
- 1 - 2
- 2 - 5
- 5 - 10
- ≥ 10

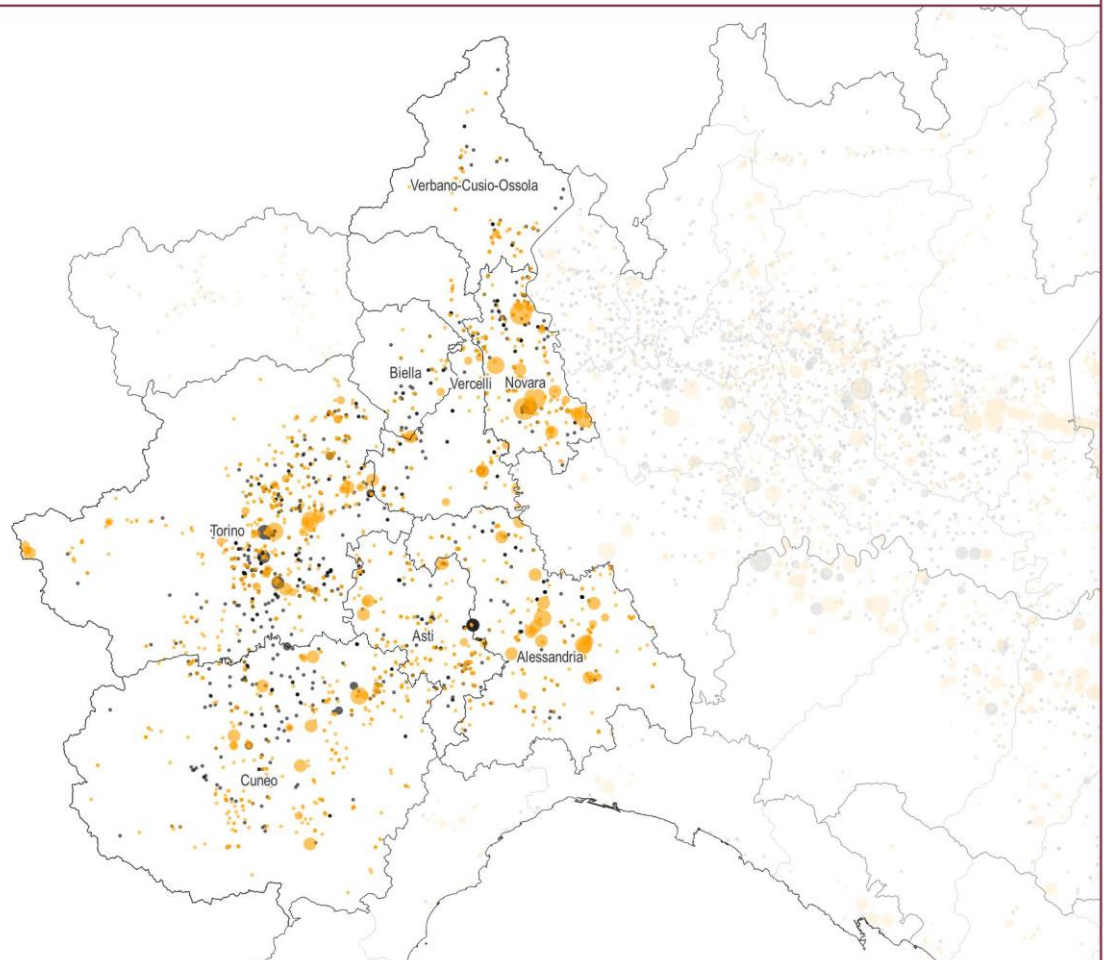

Consumo di suolo annuale 2020-2021: localizzazione dei cambiamenti (ettari)

0 15 30 km

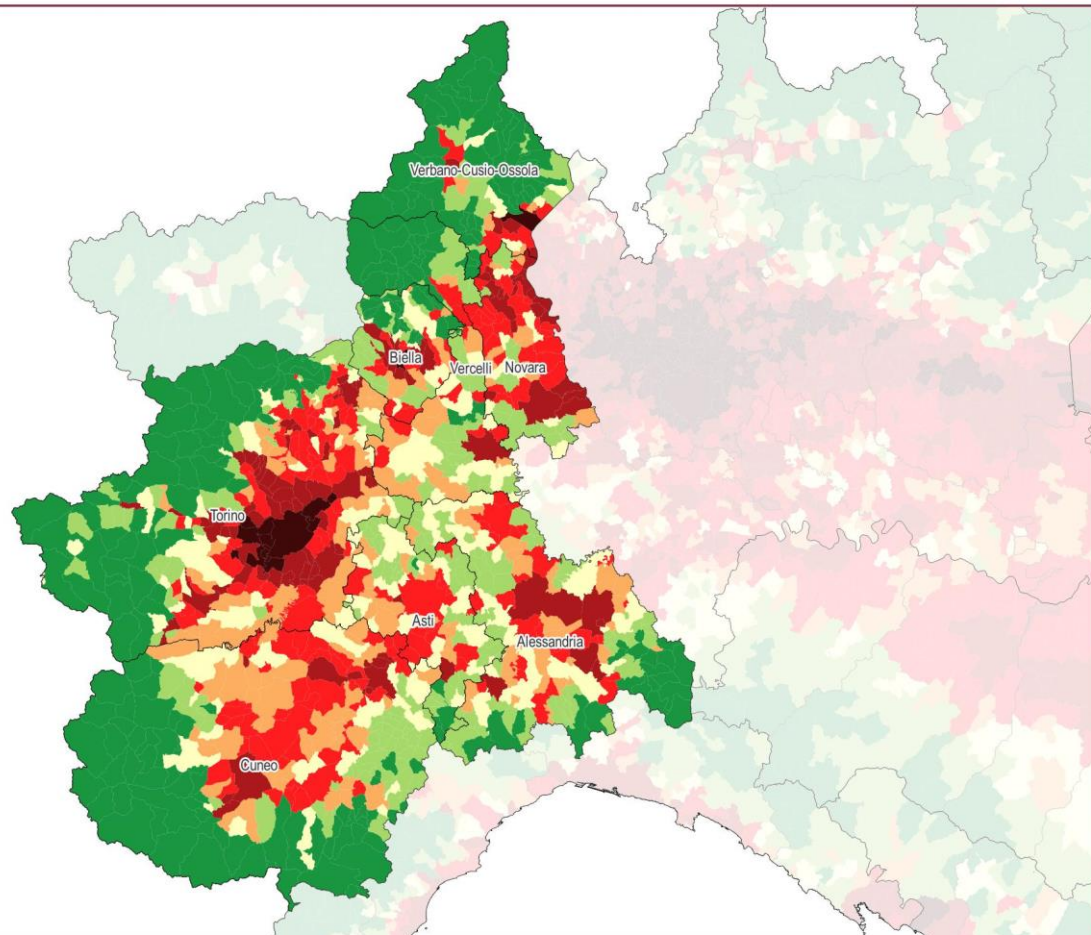

Suolo consumato 2021: percentuale sulla superficie amministrativa (%)

0 15 30 km

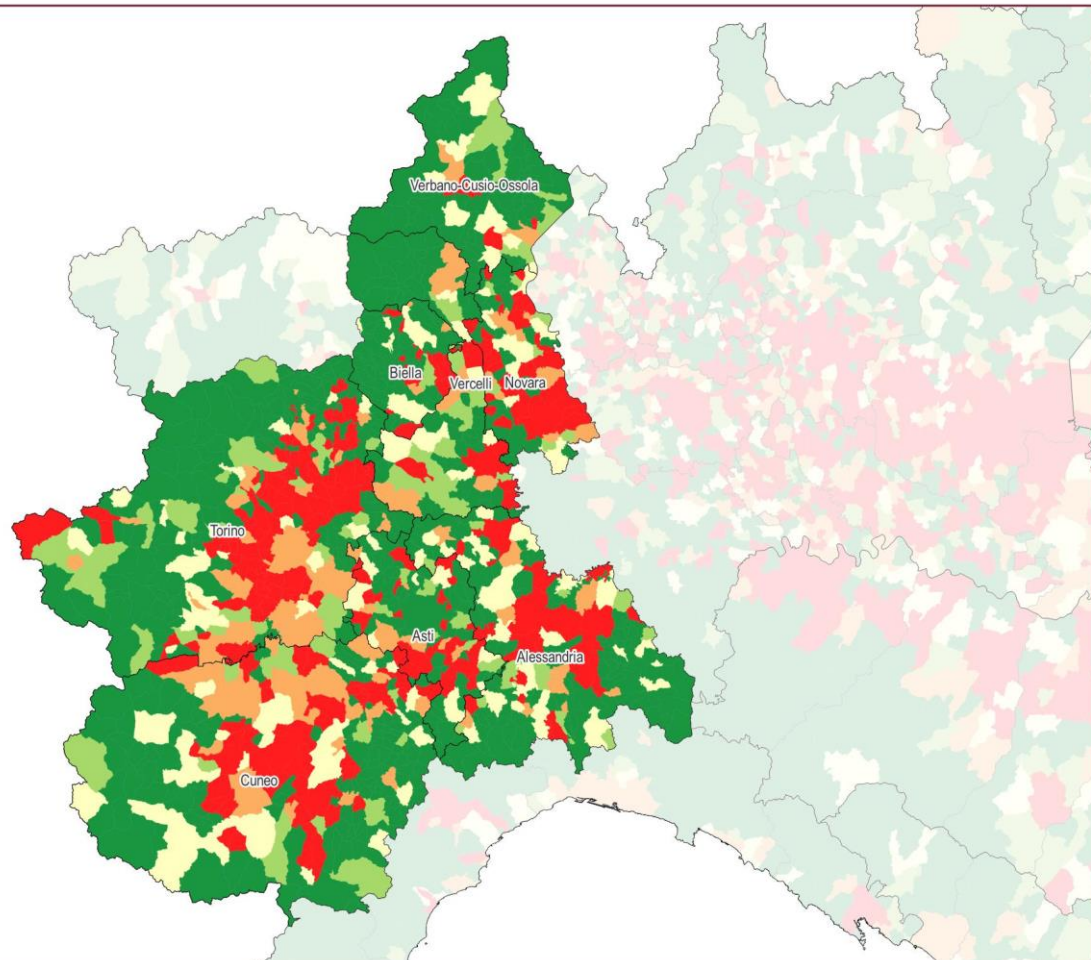

Consumo di suolo annuale netto 2020-2021: densità dei cambiamenti rispetto alla superficie comunale ($m^2/ettaro$)

0 15 30 km

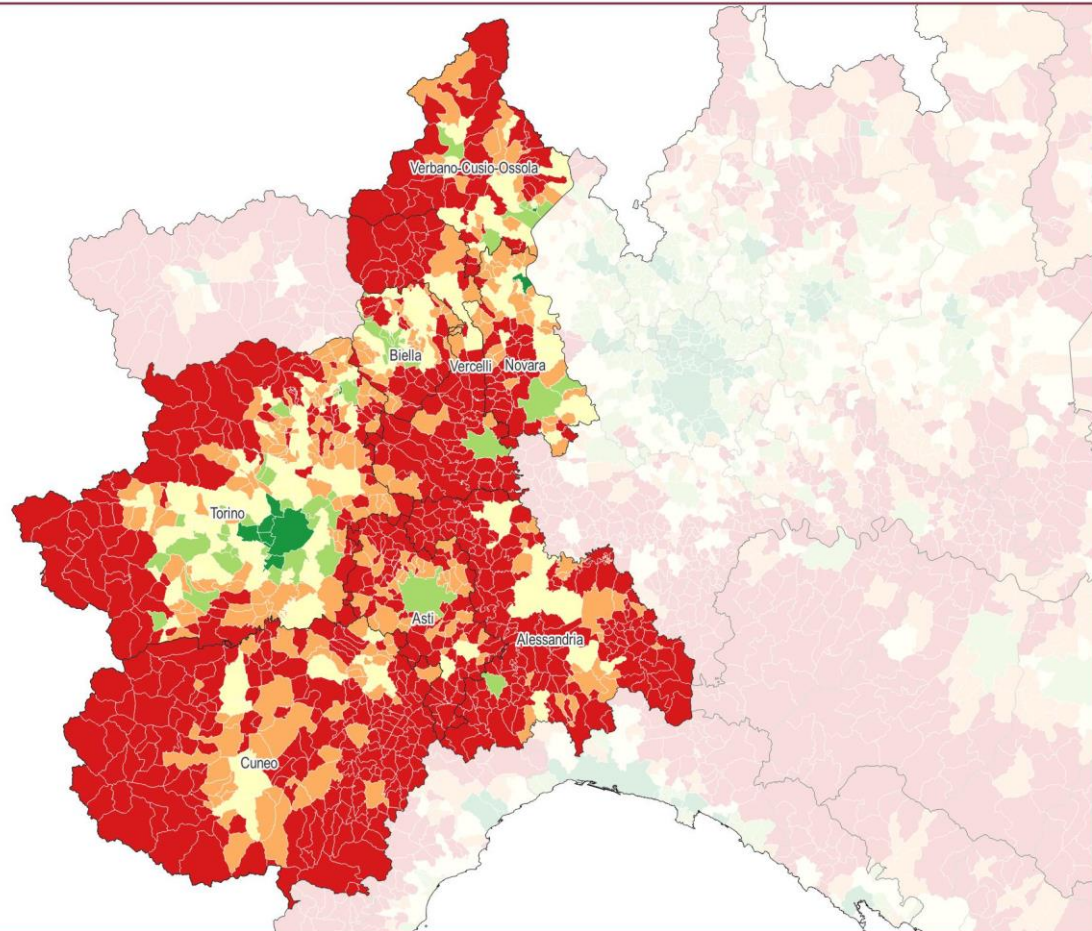

Suolo consumato 2021: valore pro capite a livello comunale (m²/ab)

0 15 30 km

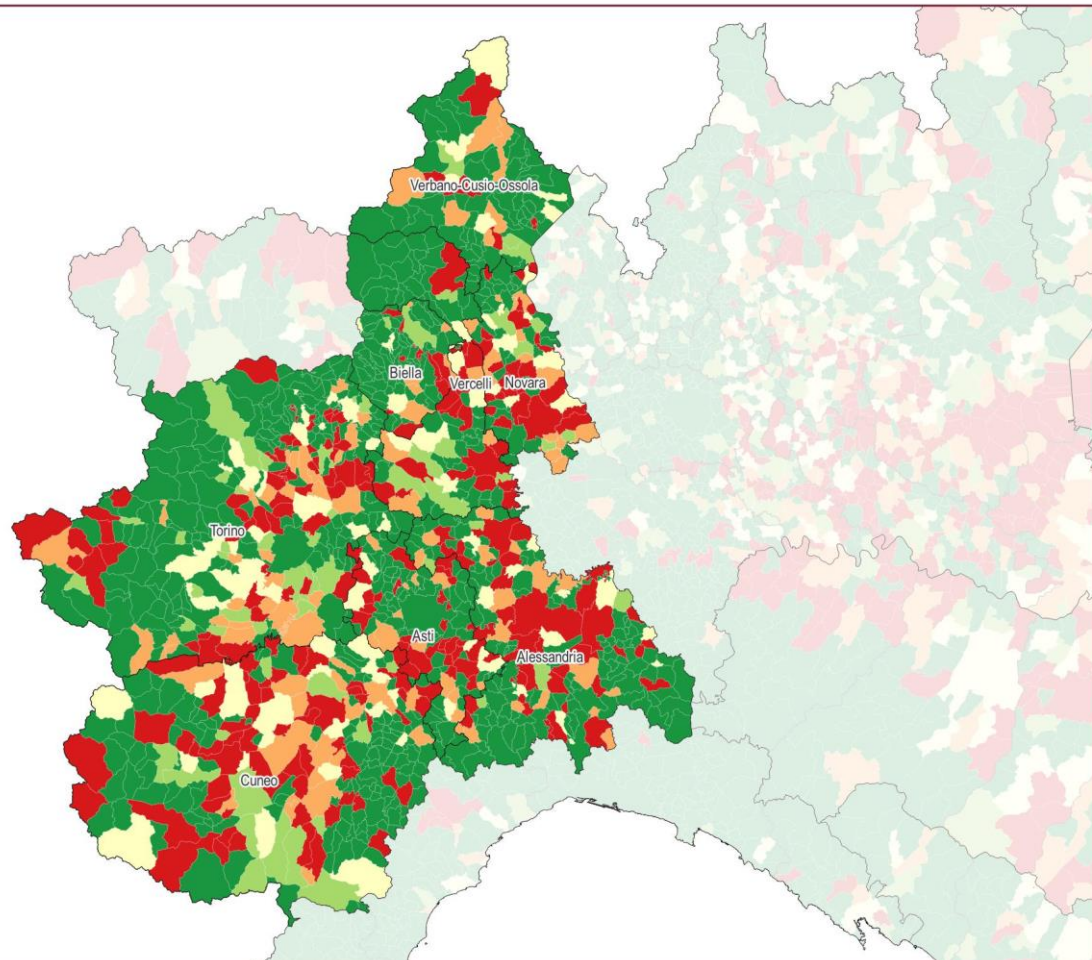

Consumo di suolo annuale netto 2020-2021: valore pro capite a livello comunale (m²/ab/anno)

0 15 30 km

Copertura del suolo (2018)

- Altre superfici artificiali non classificate
- Superfici impermeabili
- Superfici permeabili
- Superfici consolidate
- Superfici non consolidate
- Latifoglie
- Conifere
- Arbusteti
- Erbaceo periodico
- Erbaceo permanente
- Corpi idrici permanenti
- Ghiacci e nevi perenni
- Zone umide

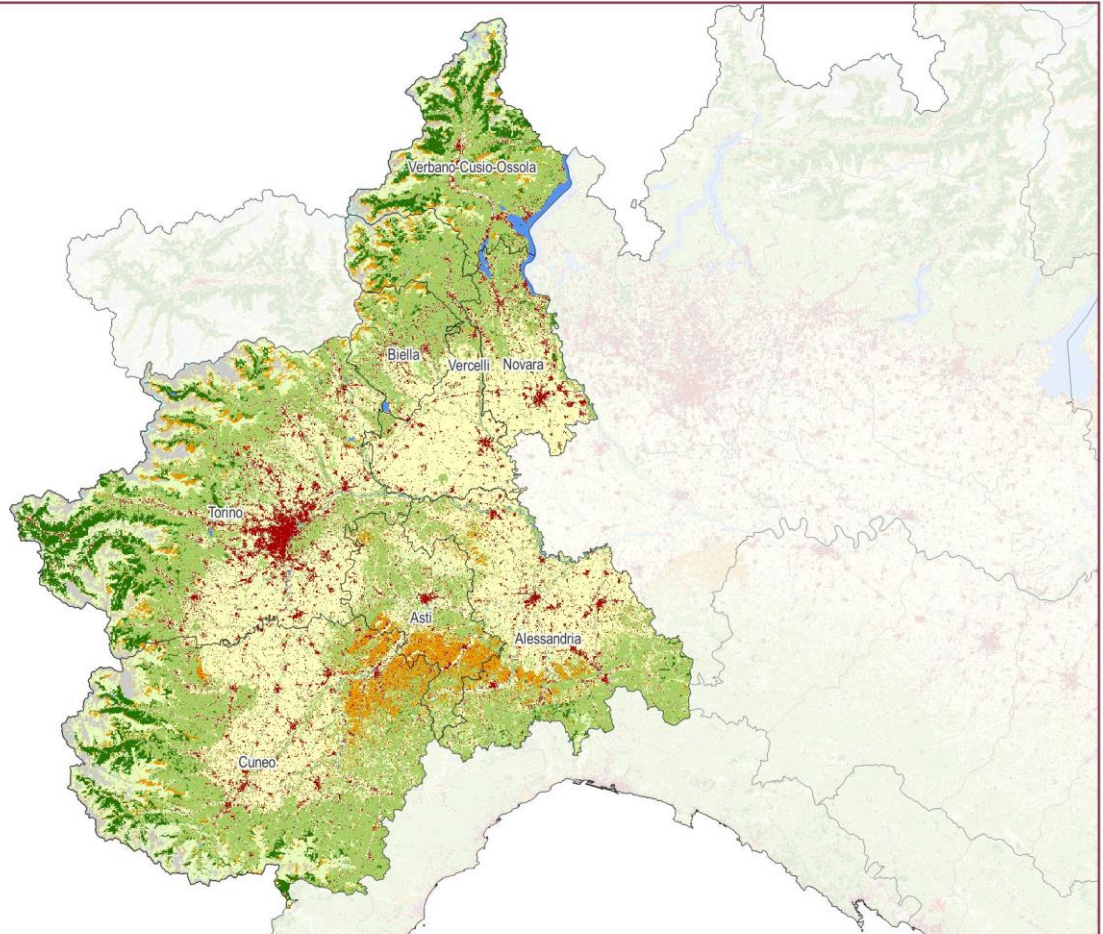
Copertura del suolo 2018

0 15 30 km

Suolo consumato (2021)
Grado di urbanizzazione

- Classe 1 - Urbano denso
- Classe 2 - Gruppi urbani a media o bassa densità
- Classe 3 - Rurale
- Classe 4 - Alta densità di costruito bassa densità di popolazione

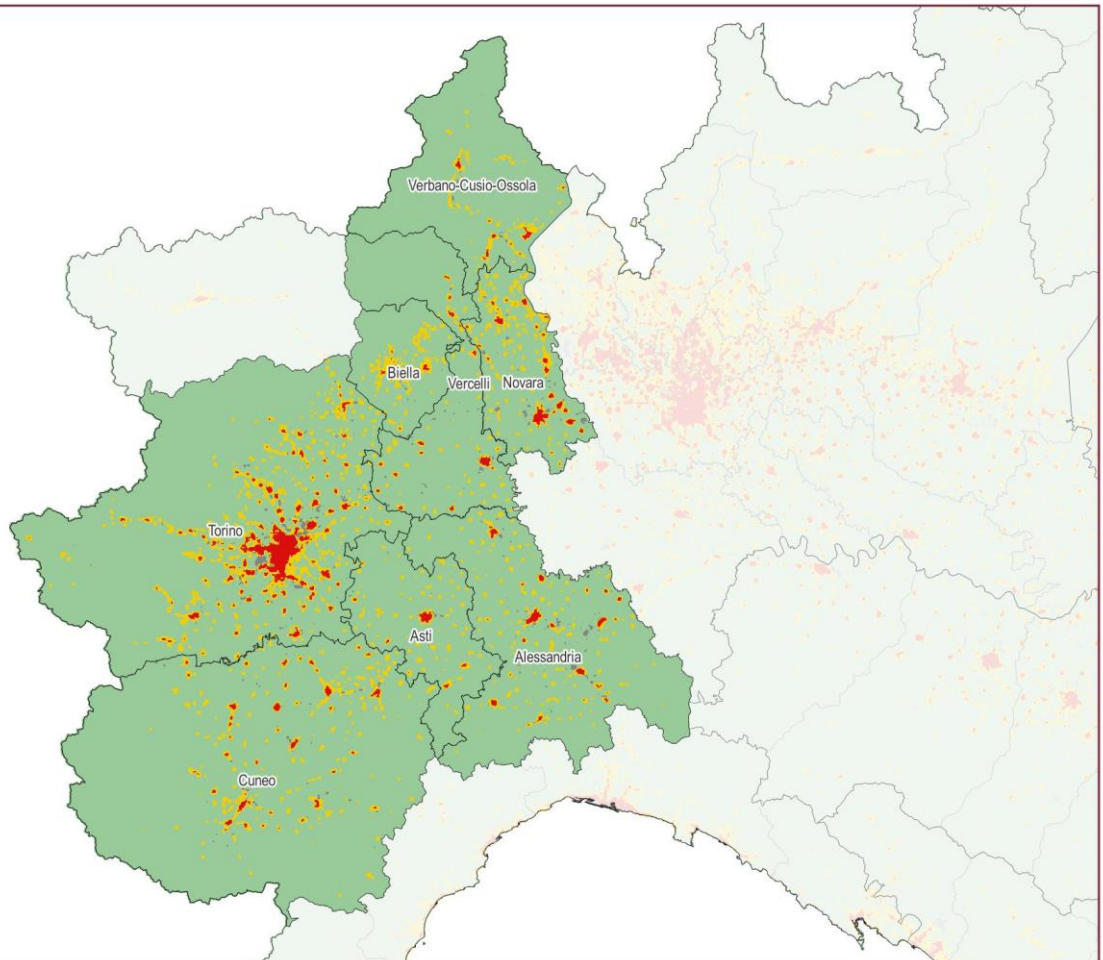
Suolo consumato (2021): Grado di urbanizzazione

0 15 30 km

Province	Suolo consumato 2021 [ha]	Suolo consumato 2021 [%]	Suolo consumato pro capite 2021 [m ² /ab]	Consumo di suolo 2020-2021 [ha]	Consumo di suolo pro capite 2020-2021 [m ² /ab/anno]	Densità consumo di suolo 2020-2021 [m ² /ha]
Alessandria	25.164	7,07	614,66	100	2,44	2,81
Asti	10.935	7,24	522,23	42	2,01	2,79
Biella	7.223	7,90	423,10	16	0,93	1,73
Cuneo	36.477	5,29	626,97	117	2,02	1,70
Novara	14.862	11,08	409,51	140	3,84	10,40
Torino	58.359	8,54	262,97	172	0,77	2,51
Verbano-Cusio-Ossola	6.303	2,79	406,83	10	0,65	0,44
Vercelli	10.332	4,96	620,23	33	2,00	1,60
Regione	169.655	6,68	396,86	630	1,47	2,48
ITALIA	2.148.512	7,13	362,70	6331	1,07	2,10

Capoluoghi di Provincia	Suolo consumato 2021 [ha]	Suolo consumato 2021 [%]	Suolo consumato pro capite 2021 [m ² /ab]	Consumo di suolo 2020-2021 [ha]	Consumo di suolo pro capite 2020-2021 [m ² /ab/anno]	Densità consumo di suolo 2020-2021 [m ² /ha]
Alessandria	3.191	15,66	350,28	25	2,72	12,17
Asti	2.064	13,63	278,64	-2	-0,32	-1,59
Biella	963	20,61	224,25	0	0,00	0,00
Cuneo	1.875	15,66	335,87	2	0,37	1,73
Novara	2.136	20,71	208,96	35	3,38	33,53
Torino	8.460	65,01	98,58	3	0,04	2,37
Verbania	685	18,25	228,66	1	0,25	1,97
Vercelli	1.299	16,27	285,96	12	2,74	15,59

Comuni	Suolo consumato 2021 [ha]	Comuni	Suolo consumato 2021 [%]	Comuni	Suolo consumato pro capite 2021 [m ² /ab]
Torino	8.460	Torino	65,01	Balocco	9.210,00
Alessandria	3.191	Beinasco	57,88	Carrega Ligure	6.163,64
Novara	2.136	Grugliasco	55,43	Briga Alta	6.112,20
Asti	2.064	Bruino	44,99	Roaschia	5.863,27
Cuneo	1.875	Collegno	43,52	Ribordone	5.241,67
Tortona	1.692	Settimo Torinese	41,44	Castelmagno	4.822,03
Fossano	1.418	Gaglianico	38,00	Malvicino	4.532,53
Moncalieri	1.372	Brandizzo	37,60	Argentera	4.430,77
Settimo Torinese	1.304	Vigliano Biellese	34,52	Macra	4.171,74
Vercelli	1.299	Orbassano	34,06	Acceglio	4.074,51
Comuni	Consumo di suolo 2020-2021 [ha]	Comuni	Consumo di suolo pro capite 2020-2021 [m ² /ab/anno]	Comuni	Densità consumo di suolo 2020-2021 [m ² /ha]
Novara	35	San Pietro Mosezzo	124,02	Cerro Tanaro	115,55
Treccate	28	Cerro Tanaro	90,57	Roddi	104,95
San Pietro Mosezzo	25	Briona	86,20	Treccate	73,98
Alessandria	25	Ruffia	67,13	San Pietro Mosezzo	71,69
Settimo Torinese	16	Argentera	65,38	Beinasco	53,43
Pozzolo Formigaro	13	Roddi	61,76	Montalenghe	52,06
Vercelli	12	Gamalero	58,55	Settimo Torinese	51,99
Tortona	12	Isola Sant'Antonio	56,84	Grugliasco	49,40
Gattico-Veruno	11	Frabosa Soprana	50,07	Sizzano	48,41
Roddi	10	Cintano	41,74	Gattico-Veruno	42,94